

Pedoman Penulisan Jurnal Penginderaan Jauh)
JUDUL MAKALAH DITULIS DENGAN HURUF KAPITAL TEBAL
SECARA SINGKAT DAN JELAS, (Studi Kasus : apabila ada)
(16 pt, Britannic Bold)

Judul dibuat dalam 2 bahasa (Indonesia dan Inggris), apabila
tulisan dalam bahasa Indonesia, maka judul dalam bahasa
Inggris ditulis dalam tanda kurung
(16 pt, Britannic Bold)

Penulis Pertama¹, Penulis Kedua², dstⁿ ← (Nama Penulis Tanpa gelar)
(10,5 pt, Franklin Gothic Medium, bold)
¹Instansi Penulis Pertama
²Instansi Penulis Kedua
dstⁿ....
(10,5 pt, Franklin Gothic Medium)
e-mail: e-mail penulis pertama ← (berwarna hitam)
(10,5 pt, Franklin Gothic Medium)

Diterima (tanggal bulan tahun); Direvisi (tanggal bulan tahun); Disetujui (tanggal bulan tahun)
(9 pt, Franklin Gothic Medium)

ABSTRACT

(10,5 pt, Bookman Old Style, bold)

Abstract is a summary of the most important elements of the paper, written in one paragraph in the one column of a maximum of 200 words. Abstract made in two languages written with the Bookman Old Style 9 pt. If the paper written in Indonesian, the Indonesian abstract written first then followed by English abstract and vice versa. The title "ABSTRAK" or "ABSTRACT" made with uppercase letters, and bold.

Keywords: *guidence, author, journal* ← *(minimal 3 keywords)*
(9pt, Bookman Old Style, italic)

ABSTRAK

(10,5 pt, Bookman Old Style, bold)

Abstrak merupakan ringkasan elemen-elemen terpenting dari naskah, ditulis dalam satu paragraf dalam 1 kolom maksimal 200 kata. Abstrak dibuat dalam 2 bahasa ditulis dengan huruf 9 pt, Bookman Old Style. Apabila naskah dalam Bahasa Indonesia, maka abstrak dengan Bahasa Indonesia ditulis terlebih dahulu dilanjutkan abstrak Bahasa Inggris dan sebaliknya. Judul "ABSTRAK" atau "ABSTRACT" dibuat dengan huruf besar, *bold*.

Kata kunci: *panduan, penulis, jurnal* ← *(minimal 3 kata kunci)*
(9pt, Bookman Old Style, italic)

1 PENDAHULUAN

(10,5pt, Bookman Old Style, bold)

Naskah dapat ditulis dalam Bahasa Indonesia maupun Bahasa Inggris. Naskah diketik dalam Microsoft Word dengan 1 kolom untuk abstrak dan 2 kolom untuk isi. Ukuran kertas A4 dengan ukuran panjang (*height*) 29,7 cm,

lebar (*width*) 21 cm dengan dimensi *Top* 1,8 cm, *Bottom* 2 cm, *Left* 2,5 cm, *Right* 2,5 cm, *Gutter* 0 cm, *Header* 1,25 cm dan *Footer* 1,35 cm. Jenis Huruf Bookman Old Style 10,5 pt, dan spasi (*line spacing*) at least 14 pt. Panjang naskah tidak melebihi 20 halaman termasuk tabel dan gambar.

Kerangka Tulisan disusun dengan urutan : Judul, Identitas Penulis, Abstrak, Kata Kunci, Pendahuluan, Metodologi, Hasil Pembahasan, Kesimpulan, Ucapan Terimakasih, dan Daftar Pustaka.

2 METODOLOGI

(10,5pt, Bookman Old Style, bold)

Menguraikan tentang metode yang digunakan dalam penelitian termasuk data, peralatan, teori, diagram alir, beserta lokasi penelitian.

2.1 Lokasi dan Data

(10,5pt, Bookman Old Style, bold)

2.2 Standarisasi data

(10,5pt, Bookman Old Style, bold)

2.3 Metode Penelitian

(10,5pt, Bookman Old Style, bold)

Persamaan matematis atau formula diberi nomor secara berurutan yang diletakkan di ujung kanan dalam tanda kurung. Apabila penulisan persamaan lebih dari satu baris maka penulisan nomor diletakkan pada baris terakhir. Penggunaan huruf sebagai simbol matematis dalam naskah ditulis dengan huruf miring (*Italic*) seperti *x*. Penjelasan persamaan diulas dalam naskah. Penurunan persamaan matematis atau formula tidak perlu dituliskan secara detil, cukup diberikan bagian yang terpenting, metode yang digunakan dan hasilnya.

$$D(t) = \Delta H(t) - Sq(t, m) \tag{2-1}$$

Dengan $D(t)$ tingkat gangguan geomagnet, $\Delta H(t)$ variasi medan magnet komponen horizontal, $Sq(t, m)$ variasi hari tenang pada waktu t dan bulan m .

3 HASIL PEMBAHASAN

(10,5pt, Bookman Old Style, bold)

Tabel dibuat ringkas dan diberi judul yang singkat tetapi jelas hanya

menyajikan data yang esensial dan mudah dipahami. Tabel diberi catatan secukupnya, termasuk sumbernya, sehingga tabel mampu menjelaskan informasi yang disajikan secara mandiri. Setiap tabel diberi nomor secara berurutan dan diulas di dalam naskah. Judul tabel diketik dengan jenis huruf kapital Bookman Old Style 9 pt dan isi tabel dalam 10,5 pt dan pada tulisan “Tabel 2-1” “Tabel 2-2”.

Tabel yang ukurannya melebihi satu kolom, maka dapat menempati area dua kolom. Tabel tidak boleh dalam bentuk “*picture*”, harus dalam bentuk tabel. Judul tabel dituliskan pada bagian atas tabel, rata tengah.

Gambar, Grafik dan Foto harus tajam dan jelas agar cetakan berkualitas baik. Semua simbol di dalamnya harus dijelaskan. Seperti halnya tabel, keterangan pada gambar, grafik atau foto harus mencukupi agar tersaji secara mandiri. Gambar, grafik dan foto harus diulas di dalam naskah. Seperti halnya tabel, gambar, grafik dan foto yang ukurannya melebihi satu kolom, maka dapat menempati area dua kolom. Gambar, grafik dan foto memiliki kedalaman minimal 300 dpi.

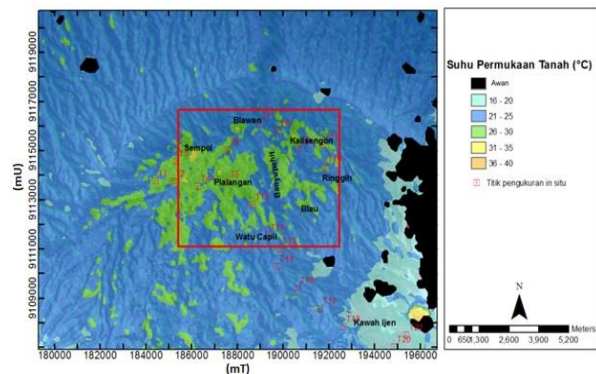

Gambar 3-5: Suhu permukaan tanah Kompleks Ijen dan fokus daerah penelitian (kotak merah) berdasarkan citra thermal Landsat 8 OLI 8 Mei 2015 dan 21 titik pengukuran di lapangan

(9 pt, Bookman Old Style, bold)

Tabel 2-2: SATURASI RADIANSI TIRS DAN SPESIFIKASI NOISE-EQUIVALENT-CHANGE-IN-TEMPERATURE (NEAT) (IRON *et al.*, 2012)

(9 pt, Bookman Old Style, bold)

Kanal	Saturasi temperature	Saturasi radians	NEAT pada 240 K	NEAT pada 300 K	NEAT pada 360 K
10	360 K	20,5 W/m ² sr μm	0,80 K	0,4 K	0,27 K
11	360 K	17,8 W/m ² sr μm	0,71 K	0,4 K	0,29 K

4 KESIMPULAN

Hal-hal penting dalam naskah yang merupakan kesimpulan dari hasil penelitian atau kajian.

UCAPAN TERIMAKASIH

Wajib dituliskan penulis, ditujukan kepada pihak-pihak yang membantu penulis baik penyediaan data, pengerjaan data, serta Tim Redaksi Jurnal PJPDCD dan Mitra Bestari.

DAFTAR RUJUKAN

Referensi hendaknya dari sumber yang jelas dan terpercaya. Setiap referensi yang tercantum dalam daftar pustaka harus dikutip (disitir) pada naskah dan sebaliknya setiap kutipan harus tercantum dalam daftar pustaka. Penulisan acuan dalam pembahasan sebaiknya menggunakan “sistem penulis-tahun” yang mengacu pada karya pada daftar pustaka. Tata cara penulisan daftar pustaka adalah mengacu pada APA Style edisi revisi ke-6. Kutipan buku dalam bentuk saduran untuk satu sampai dua penulis ditulis nama akhir penulis dan tahun. Contoh: Muhammad Nasir dituliskan (Nasir, 2009).

Referensi primer lebih dari 80 % dan diterbitkan dalam 5-10 tahun terakhir. Referensi yang dicantumkan dalam naskah mengikuti pola baku dengan disusun menurut abjad berdasarkan nama (keluarga) penulis pertama dan tahun publikasi, dengan sistim sitasi *American Physiological Association 6th Edition*. Contoh penulisan di dalam Daftar Pustaka adalah sebagai berikut:

Artikel dalam Jurnal (Jurnal Primer)

(9 pt, Bookman Old Style)

Egorov, A. V., Roy, D. P., Zhang, H. K., Hansen, M. C., & Kommareddy, A. (2018). Demonstration of Percent Tree Cover Mapping Using Landsat Analysis Ready Data (ARD) and Sensitivity with Respect to Landsat ARD Processing Level. *Journal of Remote Sensing*, 10(2), 209.

Buku

Lillesand, T., Kiefer, R. W., & Chipman, J. (2014). *Remote sensing and image interpretation*: John Wiley & Sons.

Artikel bagian dari Buku

Sharp, S. F., & Eriksen, M. E. (2003). Imprisoned mothers and their children. In B. H. Zaitzow & J. Thomas (Eds.), *Women in prison: Gender and social control* (pp.119-136). London: Lynne Rienner Publishers.

Skripsi/Tesis/Disertasi

Aziz, N. (2006). *Analisis Ekonomi Alternatif Pengelolaan Ekosistem Mangrove di Kecamatan Barru, Kabupaten Barru*. Tesis Sekolah Pascasarjana Institut Pertanian Bogor. Bogor. 105 hlm.

Naskah Prosiding

Iyengar, S. S., & DeVoe, S. E. (2003). Rethinking the value of choice: Considering cultural mediators of intrinsic motivation. In R. Dienstbier (ed.), *Nebraska Symposium on Motivation: Vol. 49. Cross-cultural differences in perspectives on the self* (pp. 129-174). Lincoln: University of Nebraska Press.

Naskah Konferensi

Green, D. B. & DeSilva, A. (2015). *The toxicity levels of household chemicals*. Paper presented at the National Symposium on Air Pollution, University of Southern California, California.

Naskah Laporan Hasil Penelitian

P3TKEBTKE-Kementerian ESDM. (2008). *Laporan Penelitian Kajian PLT Angin di Indonesia Bagian Timur*.

PEDOMAN BAGI PENULIS
JURNAL PENGINDERAAN JAUH DAN PENGOLAHAN DATA CITRA DIGITAL
(Journal of Remote Sensing and Digital Image Processing)

Jurnal Penginderaan Jauh dan Pengolahan Data Citra Digital adalah jurnal ilmiah untuk publikasi penelitian dan pengembangan di bidang teknologi dan aplikasi penginderaan jauh.

Penulis diundang untuk mengirimkan naskah atau karya asli hasil penelitian, pengembangan, dan atau pemikiran yang belum dipublikasikan atau dikirimkan ke media publikasi manapun. Penulis boleh mengusulkan penelaah ahli di luar Dewan Penyunting, yang dianggap memahami betul substansi naskah yang dikirim. Naskah yang dikirim akan dievaluasi secara anonim oleh dua atau tiga penelaah ahli dan/atau Dewan Penyunting dari segi keaslian (orisinalitas), kesahihan (validitas) ilmiah, dan kejelasan pemaparan. Penulis berhak menanggapi hasil evaluasi, sedangkan Dewan Penyunting berhak menerima atau menolak serta menyempurnakan naskah tanpa mengurangi isi/maknanya. Naskah yang tidak dimuat, dikembalikan kepada penulis dengan alasan penolakannya. Penulis yang naskahnya dimuat mendapat 3 (tiga) eksemplar dari nomor yang diterbitkan, dan naskah yang ditulis kolektif, hanya diberikan 2 (dua) eksemplar untuk masing-masing penulis. Ketentuan bagi penulis pada jurnal ini adalah sebagai berikut.

a. Pengiriman naskah

Naskah diketik dengan MS Word sesuai dengan format penulisan yang telah tersedia di website. Naskah dikirim melalui LAPAN online Journal, http://jurnal.lapan.go.id/index.php/jurnal_inderaja. Informasi lebih lanjut dapat menghubungi Sektretariat Redaksi Jurnal Penginderaan Jauh dan Pengolahan Data Citra Digital (PUSTEKDATA LAPAN, Jl. LAPAN No. 70, Pekayon, Pasar Rebo, Jakarta Timur).

b. Sistematika penulisan

Naskah terdiri dari halaman judul dan isi makalah. Halaman judul berisi judul yang ringkas tanpa singkatan, nama (para) penulis tanpa gelar, alamat instansi, dan e-mail penulis utama. Halaman isi makalah terdiri atas (a) judul dalam bahasa Indonesia dan bahasa Inggris, (b) abstrak dalam bahasa Indonesia dan bahasa Inggris maksimum 200 kata yang tersusun dalam satu alinea, (c) kata kunci dalam bahasa Indonesia dan bahasa Inggris, (d) batang tubuh naskah, terdiri dari Pendahuluan, Data/Metode/Teori, Hasil Pembahasan, Implementasi (jika ada), Kesimpulan dan Saran, (e) ucapan terima kasih (bila perlu) yang lazim, serta (f) daftar rujukan.

c. Gambar dan Tabel

Gambar atau foto harus dapat direproduksi dengan tajam dan jelas. Gambar atau foto warna hanya diterima dengan pertimbangan khusus. Gambar dan tabel dapat dimasukkan ke dalam batang tubuh atau dalam lampiran tersendiri. Untuk kejelasan penempatan dalam jurnal, gambar dan tabel harus diberi nomor sesuai nomor bab dan nomor urut pada bab tersebut, misalnya Gambar 2-2 atau Tabel 2-1 yang disertai keterangan singkat gambar dan judul dari tabel yang bersangkutan.

d. Persamaan, Satuan, dan Data Numerik

Persamaan diketik atau ditulis tangan (untuk simbol khusus) dan diberi nomor di sebelah kanannya sesuai nomor bab dan nomor urutnya, misalnya persamaan (1-2). Satuan yang digunakan adalah satuan internasional atau yang lazim pada cabang ilmunya. Karena terbit dengan dua bahasa, angka desimal data numerik pada tabel dan gambar dapat mengacu pada sistem internasional dengan menggunakan titik, sedangkan pada naskah tetap menggunakan ketentuan menurut bahasanya.

e. Rujukan

Sesuai dengan ketentuan yang berlaku menggunakan sistim sitasi *American Physiological Association 6th Edition*, jumlah rujukan dalam naskah minimal 10 (sepuluh) dengan 80% adalah rujukan primer terkini. Rujukan di dalam naskah ditulis dengan (nama, tahun) atau nama (tahun), misalnya (Hachert & Hastenrath, 1986). Lebih dari dua penulis ditulis “*et al.*”, misalnya Milani *et al.* (1987). Daftar rujukan hanya mencantumkan makalah/buku atau literatur lainnya yang benar-benar dirujuk di dalam naskah. Daftar rujukan disusun secara alfabetis tanpa nomor. Nama penulis ditulis tanpa gelar, disusun mulai dari nama akhir atau nama keluarga diikuti tanda koma dan nama kecil, antara nama-nama penulis digunakan tanda titik koma. Rujukan tanpa nama penulis, diupayakan tidak ditulis ‘anonim’, tetapi menggunakan nama lembaganya, termasuk rujukan dari internet. Selanjutnya tahun penerbitan diikuti tanda kurung. Penulisan rujukan untuk tahun publikasi yang sama (yang berulang dirujuk) ditambahkan dengan huruf a, b, dan seterusnya di belakang tahunnya. Secara lengkap contoh penulisan rujukan adalah sebagai berikut.

- Mumby, P.J. & Edwards, A.J. (2002). *Mapping Marine Environments with IKONOS Imagery: Enhanced Spatial Resolution Can Deliver Greater Thematic Accuracy*. Remote Sens. of Environment, Vol. 82, No.2-3, pp.248-257.
- Lillesand, T., Kiefer, R. W., & Chipman, J. (2014). *Remote sensing and image interpretation*: John Wiley & Sons.
- Escudier, P., (1984). *Use of Solar and Geomagnetic Activity for Orbit Computation*, in Mountenbruck (Ed.). Solar Terrestrial Predictions: Proceeding of a workshop at Meudon, France, June 12.
- Ameldam, P. (2012). *Pengujian Data NCEP-FNL Dan CCMP Untuk Potensi Energi Angin (Studi Kasus Di Jawa Barat)*. Skripsi ITB.
- P3TKEBTKE-Kementerian ESDM. (2008). *Laporan Penelitian Kajian PLT Angin di Indonesia Bagian Timur*.